

Info gara del 10.03.2019

NOME: MOTO CLUB MELEGNANO ENDURO TEAM A.S.D.

PRESIDENTE: ING. MARCELLO CUSINATO

INDIRIZZO: PIAZZA ROMA,2 - 20070 CERRO AL LAMBRO (MI)

P.IVA 12626030154

[tel 3383297732](tel:3383297732) [tel 3474511099](tel:3474511099)

MAIL: MOTOCLUBMELEGNANO@GMAIL.COM

IBAN IT 54 O 05034 34200 000000100766
BANCO POPOLARE FILIALE VIZZOLO PREDABISSI (MI)

STAFF MOTOCLUB

PRESIDENTE

ING MARCELLO CUSINATO

TEL. 3294134450

Mail: m.cusinato1@gmail.com

RESPONSABILE GARA

ROSSI GIANLUIGI GIGI

TEL. 3383297732

Mail: giginorossi@gmail.com

RESPONSABILE STAMPA/COMUNICAZIONE

PASSONI LUCIANO

TEL. 3395918549

MAIL: passoniluciano50@gmail.it

OPERAZIONI PRELIMINARI - PARCO CHIUSO PARTENZA

Le iscrizioni verranno effettuate in Cerro al Lambro Piazza Roma, 2 presso l'oratorio il giorno 09.03.2019 dalle 14.00 alle 18,30 e dalle ore 7.00 alle 09.00 del 10.03, partenza ore 10.00
L'arrivo è previsto alle ore 16,00 circa in via Autosole.

Dista 1Km dal Paddock

PERCORSO

La gara si svolge su un percorso rilevabile dalle carte topografiche ufficiali in scala non superiore a 50.000, come dettagliato nella tabella di marcia informativa per uno sviluppo di 100 km nei comuni di, Cerro al Lambro, Landriano, Bascapè, Casaletto Lodigiano.

CONTROLLO ORARIO 1 Senza Assistenza Pairana di Landriano subito dopo P.S.1

Dietro la frazione Pairana di Landriano (PV) GPS 45°18'27"N 9°17'27"E

Raggiungibile dalla strada provinciale 17 Melegnano–Sant'Angelo Lodigiano, dirigersi verso Melegnano, alla prima rotatoria prendere la nuova bretella in direzione autostrada alla prima rotatoria prendere la strada Provinciale 165 Melegnano-Landriano e proseguire per 4 km, svoltare a sinistra per Bascapè, al cimitero prendere la strada a destra e proseguire sullo sterrato per 1Km. Parcheggiare prima della catena e proseguire a piedi per 250 metri.

Lunghezza prova 3 km.

Dista dalla paddock 8 km.

CONTROLLO ORARIO 2 e PADDOCK Via E. Mattei e via Autosole Cerro al Lambro (MI)

Cerro al Lambro via Mattei e via Autosole GPS 45°20'0"N 9°20'7"E

Prima via a sinistra entrando in paese.

Dista 1Km dalla partenza.

PROVA SPECIALE 1 CROSS TEST (campo Cabrini)

Dietro la frazione Pairana di Landriano (PV) GPS 45°18'27"N 9°17'27"E

Raggiungibile dalla strada provinciale 17 Melegnano–Sant'Angelo Lodigiano, dirigersi verso Melegnano, alla prima rotatoria prendere la nuova bretella in direzione autostrada alla prima rotatoria prendere la strada Provinciale 165 Melegnano-Landriano e proseguire per 4 km, svoltare a sinistra per Bascapè, al cimitero prendere la strada a destra e proseguire sulla strada sterrata per 1Km. Parcheggiare prima della sbarra e proseguire a piedi per 250 metri.

Lunghezza prova 3 km.

Dista dalla paddock 8 km.

PROVA SPECIALE 2 CROSS TEST (campo Preda)

Casaletto Lodigiano (LO) Località Guado GPS 45°18'16"N 9°20'22"E

Dal paddock di via Autosole svoltare a destra e raggiungibile la strada Provinciale 17 girare a sinistra per Sant'Angelo Lodigiano Casaletto Lodigiano, alla quarta rotatoria svoltare a destra in direzione Casaletto Lodigiano Gugnano e proseguire sulla strada fino alla Località Guado.

Lunghezza prova 3 km.

Dista dalla paddock 8 km.

SI RACCOMANDA DI NON PARCHEGGIARE SULLA STRADA MA NEL PARCHEGGIO A 100 METRI

Moto Club Melegnano Enduro Team A.S.D.

Piazza Roma 2 c/o Oratorio – 20070 – Cerro al Lambro (MI)

C.F. - P.I. 12626030154 – Tel. 338.3297732 - 347.4511099

motoclubmelegnano@gmail.com

MC02994@PEC.FEDERMOTO.IT

Come arrivare a Cerro al Lambro

PER CHI ARRIVA DA TORINO

Autostrada Torino-Milano prendere tangenziale e seguire per A1 Milano-Bologna prima della barriera di Melegnano prendere uscita Melegnano-Binasco girare a sinistra per Melegnano giunti alla prima rotatoria a destra per Cerro al Lambro Sant'Angelo Lodigiano.

Dall'uscita del casello di Melegnano dista 4 km.

PER CHI ARRIVA DA VENEZIA

Autostrada Venezia-Milano prendere tangenziale e seguire per A1 Milano-Bologna prima della barriera di Melegnano prendere uscita Melegnano-Binasco girare a sinistra per Melegnano giunti alla prima rotatoria a destra per Cerro al Lambro Sant'Angelo Lodigiano.

Dall'uscita del casello di Melegnano dista 4 km.

In alternativa è possibile prendere la tangenziale esterna Tem ed uscire a Vizzolo Predabissi.

Prendere poi la strada di collegamento per Melegnano e svoltare a sinistra per Cerro al Lambro.

PER CHI ARRIVA DA GENOVA

Autostrada Genova-Milano prendere per tangenziale ovest A1 Milano-Bologna prima della barriera di Melegnano prendere uscita Melegnano-Binasco girare a sinistra per Melegnano giunti alla prima rotatoria a destra per Cerro al Lambro Sant'Angelo Lodigiano.

Dall'uscita del casello di Melegnano dista 4 km.

PER CHI ARRIVA DA BOLOGNA

Autostrada A1 Bologna-Milano subito dopo la barriera di Milano-sud (Melegnano) prendere uscita a destra Melegnano alla prima rotatoria a destra per Cerro al Lambro Sant'Angelo Lodigiano.

Dalla barriera di Milano-sud (Melegnano) dista 5 km.

Moto Club Melegnano Enduro Team A.S.D.

Piazza Roma 2 c/o Oratorio – 20070 – Cerro al Lambro (MI)

C.F. - P.I. 12626030154 – Tel. 338.3297732 - 347.4511099

motoclubmelegnano@gmail.com

MC02994@PEC.FEDERMOTO.IT

Gare organizzate negli ultimi decenni

- 1994 1° Prova Campionato Provinciale Enduro Milano Lodi Pavia
- 1995 1° Prova Campionato Provinciale Enduro Milano Lodi Pavia
- 1996 1° prova Campionato Regionale Enduro Lombardia
- 1997 1° prova Campionato Regionale Enduro Lombardia
- 1998 1° prova Campionato Regionale Enduro Lombardia
- 1999 1° prova Campionato Regionale Enduro Lombardia
- 2000 1° prova Campionato Regionale Enduro Lombardia
- 2001 1° prova Campionato Regionale Enduro Lombardia
- 2002 1° prova Campionato Italiano Enduro Cadetti 1° Trofeo Andrea Cavallotti
- 2003 1° prova Campionato Regionale Enduro Lombardia
- 2004 1° prova Campionato Regionale Enduro Lombardia
- 2005 1° prova Campionato Regionale Enduro Lombardia
- 2006 1° prova Campionato Regionale Enduro Lombardia
- 2007 1° prova Campionato Regionale Enduro Lombardia
- 2007 III° prova Campionato Regionale Minienduro Lombardia
- 2008 1° prova Campionato Italiano Enduro Under 23 e Senior II° Trofeo Andrea Cavallotti
- 2009 1° prova Campionato Regionale Enduro Lombardia
- 2010 II° prova Campionato Regionale Enduro Lombardia
- 2011 II° prova Campionato Regionale Enduro Lombardia 1° Trofeo Marco Paolo Chiesa
- 2012 II° prova Campionato Regionale Enduro Lombardia II° Trofeo Marco Paolo Chiesa
- 2015 II° prova Campionato Regionale Enduro Lombardia III° Trofeo Marco Paolo Chiesa
- 2016 1° prova Campionato Regionale Enduro Lombardia IV° Trofeo Marco Paolo Chiesa
- 2017 II° prova Campionato Regionale Enduro Lombardia V° Trofeo Marco Paolo Chiesa
- 2018 1° prova Campionato Italiano Enduro Under 23 e Senior VI° Trofeo Marco Paolo Chiesa
- 2019 1° prova Campionato Regionale Enduro Lombardia VII° Trofeo Marco Paolo Chiesa

Moto Club Melegnano Enduro Team A.S.D.

Piazza Roma 2 c/o Oratorio – 20070 – Cerro al Lambro (MI)

C.F. - P.I. 12626030154 – Tel. 338.3297732 - 347.4511099

motoclubmelegnano@gmail.com

MC02994@PEC.FEDERMOTO.IT

La storia racconta....

Il Moto club Melegnano ha origini lontane. E' stato fondato nel 1923, la sua prima sede è stata presso il ristorante albergo San Giacomo in Piazza Risorgimento di Melegnano.

Alcuni anni dopo la sua fondazione il moto club acquisì il nome di Moto Club Natale Boneschi in onore del grande campione Melegnanese, scomparso tragicamente in un incidente stradale il 6 maggio 1935 all'età di 36 anni.

Natale Boneschi ha dedicato la sua breve ma intensa vita solo ed esclusivamente allo sport. Dalle gare in bicicletta, passò al motociclismo, iniziando la sua carriera sportiva grazie alla ditta Enrico Prinelli & C. che gli mise a disposizione il motociclo "Rondine" con la quale partecipò facendosi grande onore a parecchie gare. L' Ing. Seiling proprietario della M.A.S. fu il suo talent scout. Natale lo impressionò per le sue doti, tenacia e generosità sportiva. Per questo gli affidò il posto di collaudatore ufficiale e pilota delle sue moto.

Natale fu protagonista di gare internazionali. Degna di lode la sua vittoria alla Sei Giorni Inglese nel 1933 ed altri rilevanti successi con l'allora squadra di punta della scuderia MAS.

La Famiglia Boneschi, nel ricordo del suo avo, ha sostenuto il Moto Club assumendone la presidenza fino al 1991. Durante la sua gestione, il gruppo sportivo è stato molto attivo e con cadenza annuale ha organizzato manifestazioni di regolarità trial e moto d'epoca in Melegnano e nei terreni dei comuni limitrofi, diventando fino al 1983 una manifestazione di riferimento per il territorio locale.

Sono seguiti anni in cui i piloti del Moto Club si sono dedicati esclusivamente alla partecipazione di gare di Enduro a livello Regionale, Nazionale ed Internazionale, (fino al 1994) tralasciando gli aspetti organizzativi delle ormai note manifestazioni agonistiche.

Da quel periodo fino al 2010 (ultimo anno di agonismo a causa della sua prematura scomparsa) il pilota più rappresentativo per carisma e risultati sportivi del Moto Club è stato Marco Paolo Chiesa. Atleta tecnicamente dotato, dalla prestanza e resistenza fisica e forza mentale non comuni, resta per tutti noi un amico indimenticabile. A partire dal 2011 è a lui dedicata la gara di apertura della stagione agonistica di Enduro che la FMI affida all' ormai esperto ed affiatato team del Moto Club Melegnano da 38 anni trainato dall' inesauribile e tenace Gianluigi Rossi. Gli eventi FMI di maggior rilevanza organizzati sul territorio locale che hanno avuto come fulcro il Comune di Cerro al Lambro sono stati nel 2002 la 1° Prova del Campionato Italiano Enduro Cadetti e nel 2008 la 1° Prova di Campionato Italiano Under 23 & Senior.

Archiviata nel 2018 la 1° Prova di Campionato Italiano Under 23 & Senior VI° Trofeo Marco Paolo Chiesa, siamo pronti per riaccendere i motori con la 1° Prova del Campionato Regionale Enduro Under 23, Senior e Territoriali VII° Trofeo Marco Paolo Chiesa.

Moto Club Melegnano Enduro Team A.S.D.

Piazza Roma 2 c/o Oratorio – 20070 – Cerro al Lambro (MI)

C.F. - P.I. 12626030154 – Tel. 338.3297732 - 347.4511099

motoclubmelegnano@gmail.com

MC02994@PEC.FEDERMOTO.IT

Dove dormire

1 Albergo Ristorante San Rocco

Via Cavour, 19 - S. Angelo Lodigiano

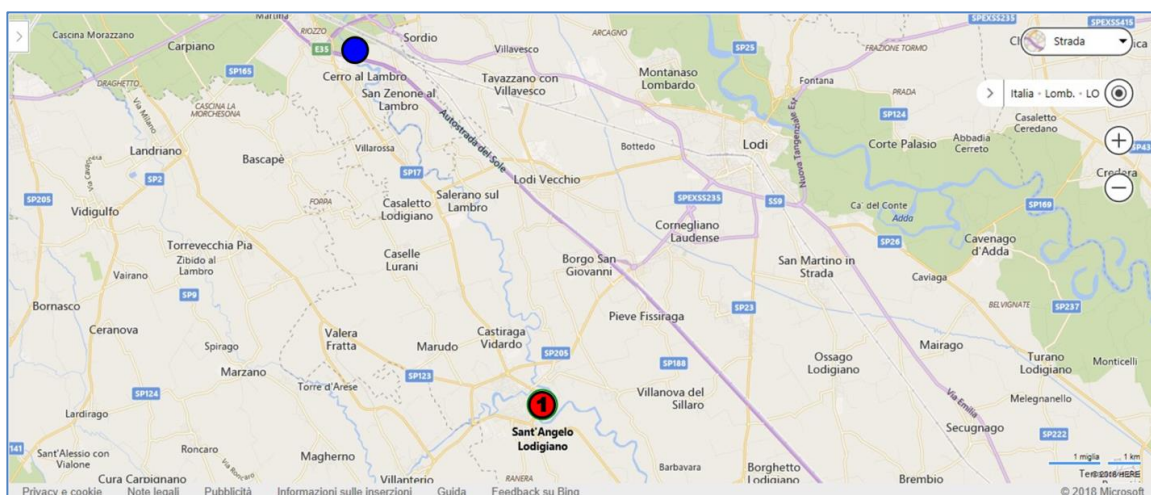

2 Hotel Ristorante "il Telegrafo"

Via Zuavi, 54 – Melegnano

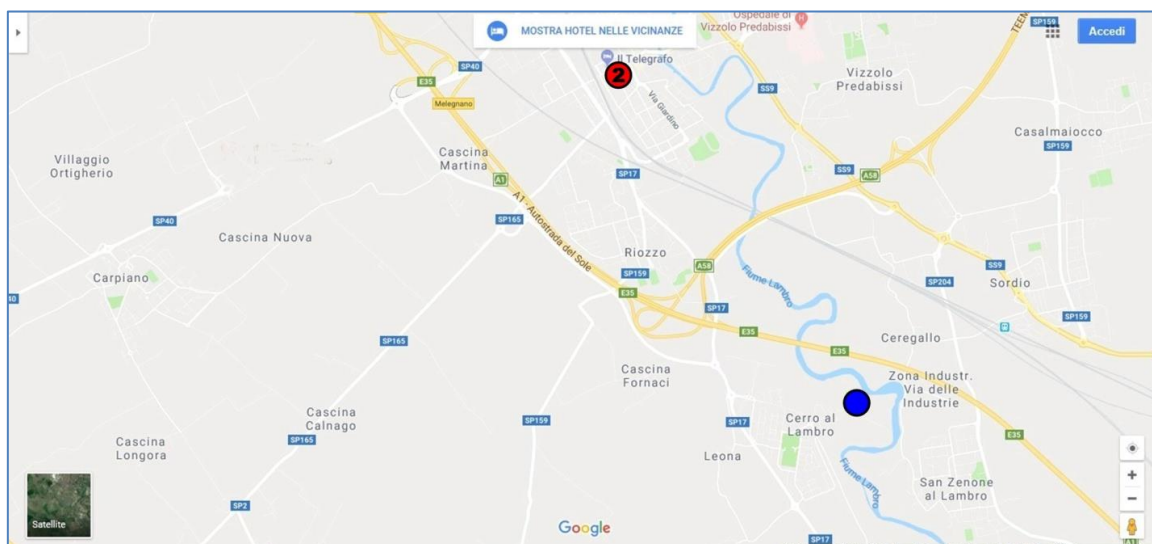

Moto Club Melegnano Enduro Team A.S.D.

Piazza Roma 2 c/o Oratorio – 20070 – Cerro al Lambro (MI)

C.F. - P.I. 12626030154 – Tel. 338.3297732 - 347.4511099

motoclubmelegnano@gmail.com

MC02994@PEC.FEDERMOTO.IT

3

Hotel Ibis Styles

Via Dossetti fr. Francolino – Carpiano

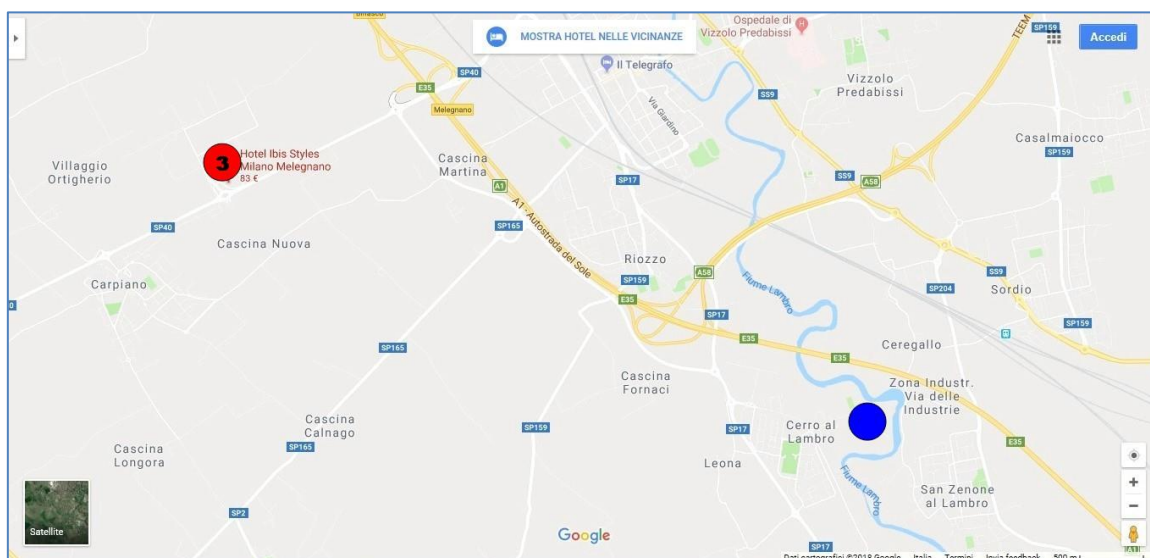

Bed & Breakfast

Suite Carpiano – via per Carpiano,2/c - MELEGNANO

4

Bed & Breakfast B&G – via Piave,19 - MELEGNANO

5

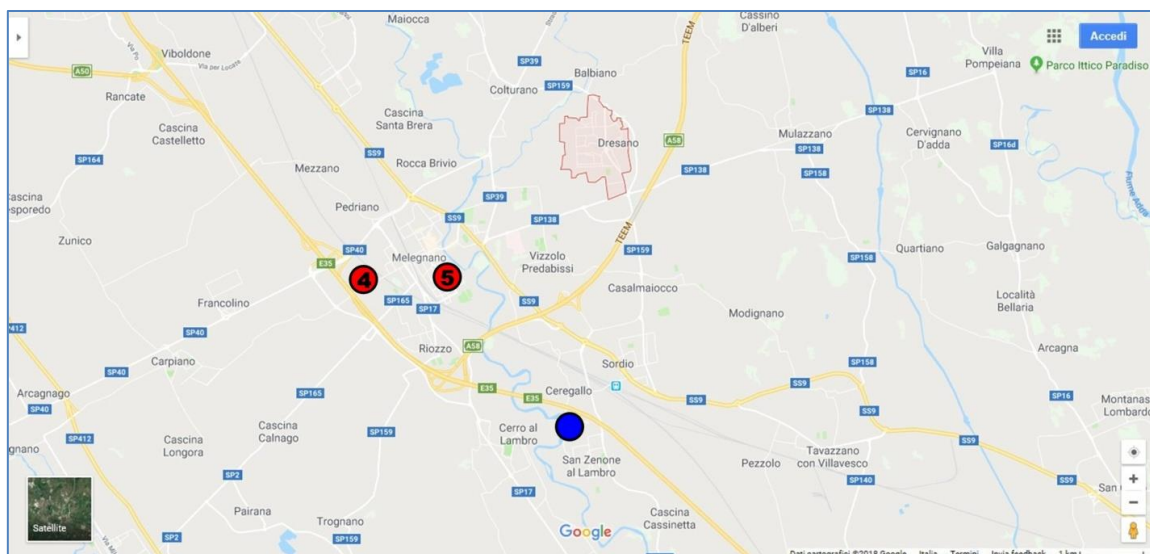

Moto Club Melegnano Enduro Team A.S.D.

Piazza Roma 2 c/o Oratorio – 20070 – Cerro al Lambro (MI)

C.F. - P.I. 12626030154 – Tel. 338.3297732 - 347.4511099

motoclubmelegnano@gmail.com

MC02994@PEC.FEDERMOTO.IT

6 Hotel "Nuova Orchidea"

Via Milano, 1 – Dresano



7 Hotel "Milanesi"

Via Brescia, 2 – Dresano

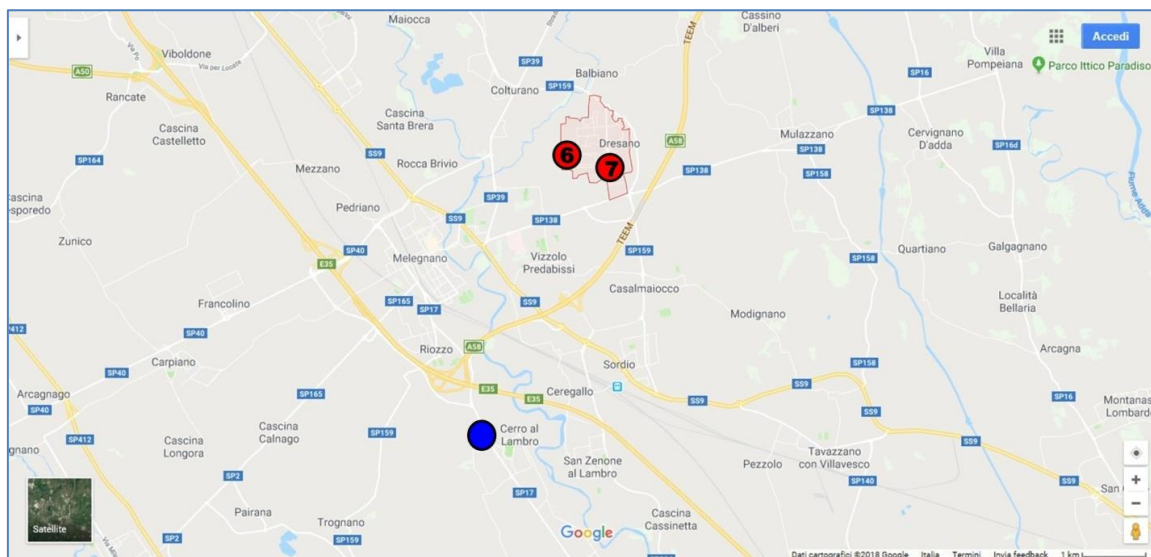

8 Agriturismo "Tenuta Camillo"

S.P. 159 – Bascapè (PV)

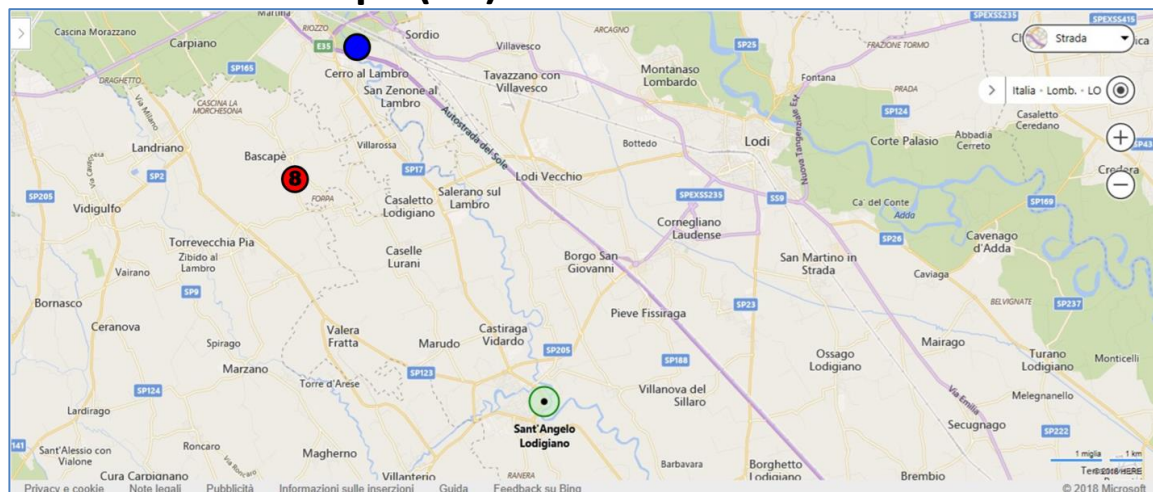

Moto Club Melegnano Enduro Team A.S.D.

Piazza Roma 2 c/o Oratorio – 20070 – Cerro al Lambro (MI)

C.F. - P.I. 12626030154 – Tel. 338.3297732 - 347.4511099

motoclubmelegnano@gmail.com

MC02994@PEC.FEDERMOTO.IT

Dove Mangiare

La Stasiunetta

Indirizzo: SP17, 26852 Casaletto Lodigiano LO

Telefono: [0371 57130](tel:037157130)

Agrigelateria Guado

Indirizzo: Frazione Guado 26852 Casaletto Lodigiano LO

Aperto · Chiude alle ore 20

Telefono: [0371 942482](tel:0371942482)

Osteria dei Amis

Ristorante di cucina tradizionale

Indirizzo: Via Lodi, 34, 26852 Gugnano LO

Telefono: [0371 73219](tel:037173219)

Osteria Beccalzù

Indirizzo: Frazione Beccalzù, 6, 26852 Casaletto Lodigiano LO

Telefono: [0371 71729](tel:037171729)

Kosmos Trattoria Ristorante Pizzeria

Indirizzo: Via Marconi Guglielmo, 1, 20070 Cerro al Lambro MI

Telefono: [02 983 1310](tel:029831310)

Albergo Ristorante S.Rocco

Indirizzo: Via Cavour Camillo Benso, 19, 26866 Sant'Angelo Lodigiano LO

Telefono: [0371 210242](tel:0371210242)

Trattoria Dolce Emilia

Gnocco fritto, affettati e pizza

Indirizzo: Via Melegnano, 17, 20070 Vizzolo Predabissi MI

Telefono: [02 9823 2033](tel:0298232033)

Ristorante Pizzeria Ca' Bianca di Cusina Vincenza

Indirizzo: Via Milano, 25, 26866 Castiraga Vidardo LO

Telefono: [0371 92960](tel:037192960)

Moto Club Melegnano Enduro Team A.S.D.

Piazza Roma 2 c/o Oratorio – 20070 – Cerro al Lambro (MI)

C.F. - P.I. 12626030154 – Tel. 338.3297732 - 347.4511099

motoclubmelegnano@gmail.com

MC02994@PEC.FEDERMOTO.IT